

PROJETO		DATA	ESCALA
45ª CIRETRAN DE NOVA LONDRINA		OUTUBRO/2022	1 : 125
BLOCO/UNIDADE		ETAPA	PRANCHA
PISTA DE EXAMES PRÁTICOS		LAYOUT	
COORDENADOR		CONTEÚDO	01 06
CARLOS A. FONSECA GUBERT	CHEFE DIVISÃO DE PROJETOS E OBRAS	PLANTA BAIXA	
AUTOR DO PROJETO			
EVERTON NAIRNEI			

Nenhuma reprodução ou alteração poderá ser realizada sem a autorização dos autores.
 Fone: (41) 33611424 / Endereço: Av. Victor Ferreira do Amaral, nº2940 - Capão da Imbuía - Curitiba/PR



ePROTOCOLO



Documento: **15_PISTA.pdf**.

Assinatura Simples realizada por: **Everton Nairnei (XXX.304.949-XX)** em 16/02/2023 11:09 Local: DETRAN/COENG.

Inserido ao protocolo **20.084.333-9** por: **Vera Maria Ventura de Pina** em: 16/02/2023 10:10.



Documento assinado nos termos do Art. 38 do Decreto Estadual nº 7304/2021.

A autenticidade deste documento pode ser validada no endereço:
<https://www.eprotocolo.pr.gov.br/spiweb/validarDocumento> com o código:
73b9c98565386d6e796c680704fef351.

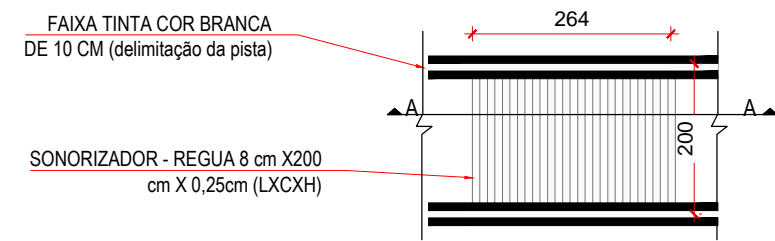

DETALHE 01 SONORIZADOR - PLANTA BAIXA
escala 1:100

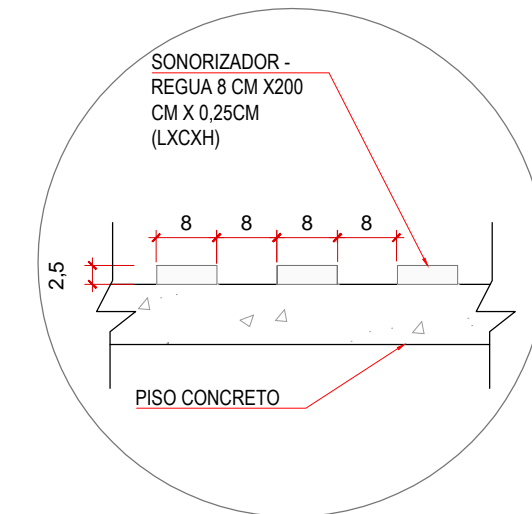

CORTE AA
escala 1:100

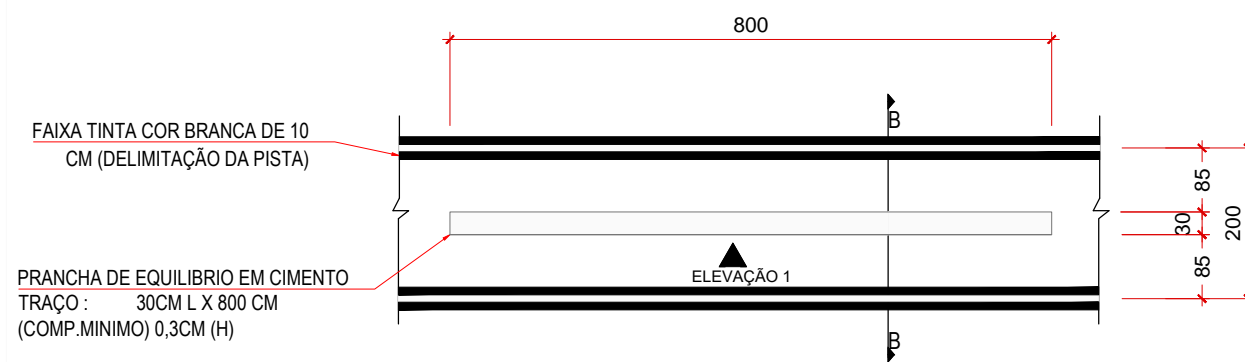

DETALHE 02 PRANCHA - PLANTA BAIXA
escala 1:100

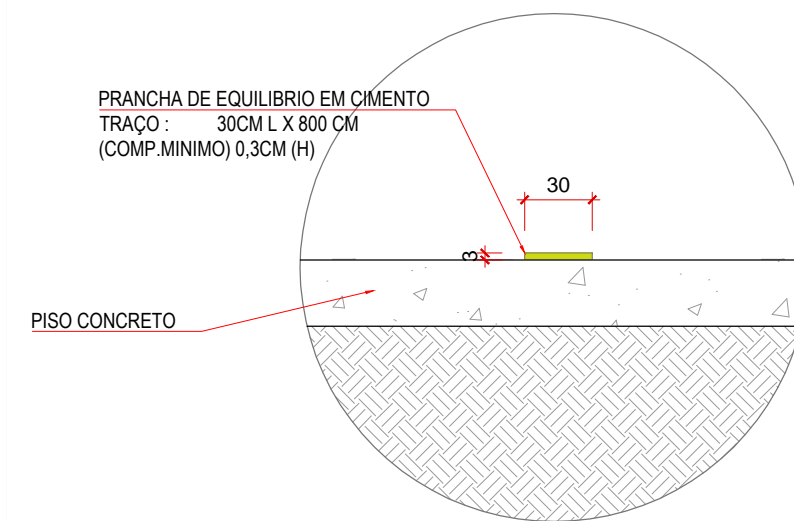

CORTE BB
escala 1:100

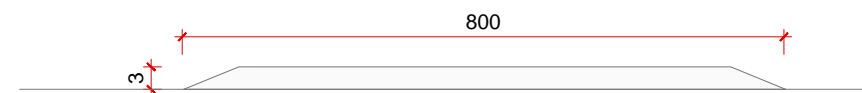

ELEVAÇÃO 1
escala 1:100



PROJETO 45ª CIRETRAN DE NOVA LONDRINA		DATA OUTUBRO/2022	ESCALA 1 : 100
BLOCO/UNIDADE PISTA DE EXAMES PRÁTICOS		ETAPA LAYOUT	PRANCHA 02 06
COORDENADOR CARLOS A. FONSECA GUBERT		CONTEÚDO DETALHES 01 E 02	
CHEFE DIVISÃO DE PROJETOS E OBRAS ENG.ª VERA MARIA VENTURA PINA		AUTOR DO PROJETO EVERTON NAIRNEI	

Nenhuma reprodução ou alteração poderá ser realizada sem a autorização dos autores.

Fone: (41) 33611424 / Endereço: Av. Victor Ferreira do Amaral, nº2940 - Capão da Imbuía - Curitiba/PR



ePROCOLO



Documento: **16_DETALHES01E02.pdf**.

Assinatura Simples realizada por: **Everton Nairnei (XXX.304.949-XX)** em 16/02/2023 11:09 Local: DETRAN/COENG.

Inserido ao protocolo **20.084.333-9** por: **Vera Maria Ventura de Pina** em: 16/02/2023 10:10.



Documento assinado nos termos do Art. 38 do Decreto Estadual nº 7304/2021.

A autenticidade deste documento pode ser validada no endereço:
<https://www.eprotocolo.pr.gov.br/spiweb/validarDocumento> com o código:
5389d779d15a67cc8468d3051cf1c4e0.

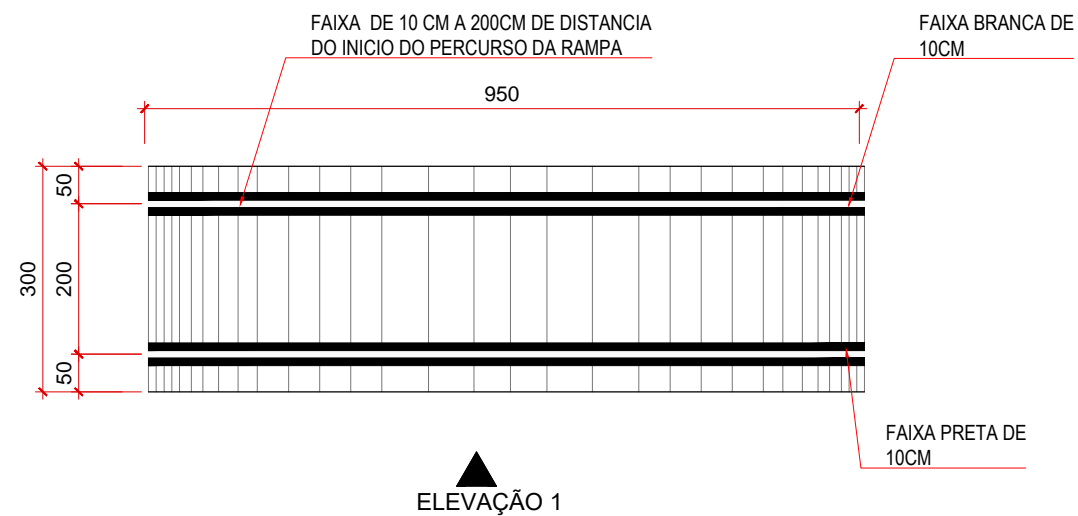

DETALHE 03 RAMPA - PLANTA BAIXA
escala 1:100

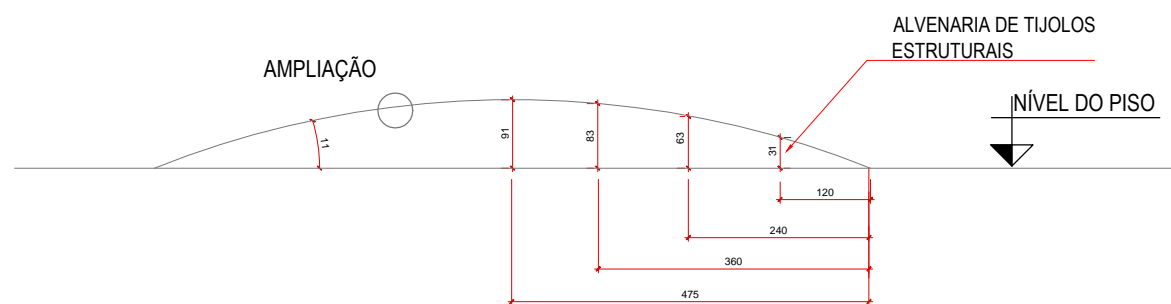

ELEVAÇÃO 1
escala 1:100

OBS: INCLINAÇÃO DA RAMPA DE APROXIMADAMENTE DE 19,15%. O COMPRIMENTO DA RAMPA PODE VARIAR, DESDE QUE A ALTURA SEJA "APROXIMADAMENTE", E ATÉ 10% DO COMPRIMENTO TOTAL.

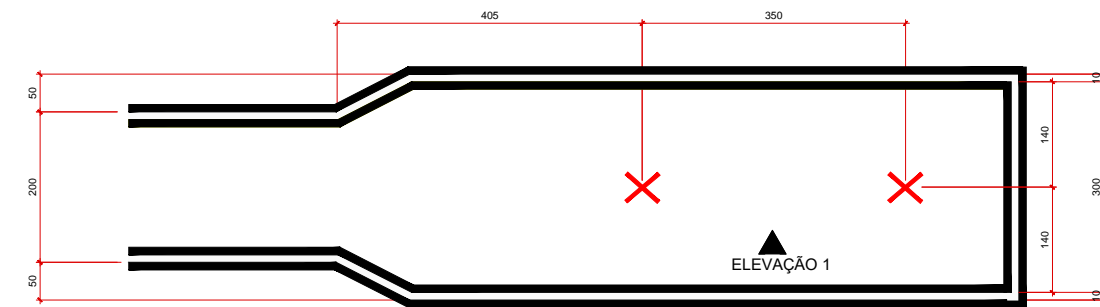

SLALOM - PLANTA BAIXA
escala 1:100



IMAGEM MERAMENTE ILUSTRATIVA



ELEVAÇÃO 1
escala 1:100

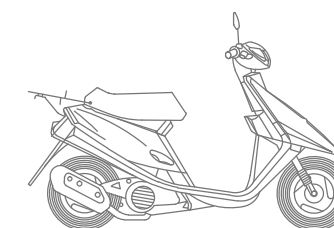
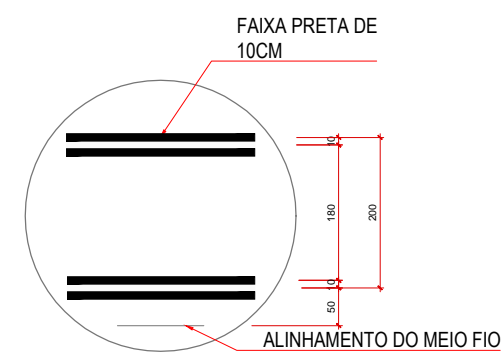

DETALHE PISTA
escala 1:100

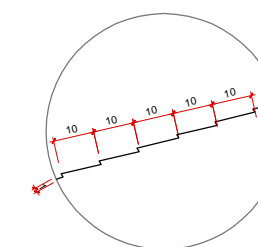

AMPLIAÇÃO DA RAMPA

OBS: A SUPERFÍCIE DA RAMPA DEVERÁ SER RANHURADA, CONFORME O PLANTA BAIXA, NO SENTIDO TRANSVERSAL.



PROJETO		DATA	ESCALA
45ª CIRETRAN DE NOVA LONDRINA		OUTUBRO/2022	1 : 100
BLOCO/UNIDADE		ETAPA	FRANCHA
PISTA DE EXAMES PRÁTICOS		LAYOUT	
COORDENADOR		CONTEÚDO	03 06
CARLOS A. FONSECA GUBERT	CHEFE DIVISÃO DE PROJETOS E OBRAS	DETALHES 03	
AUTOR DO PROJETO			
ENG.ª VERA MARIA VENTURA PINA		EVERTON NAIRNEI	

Nenhuma reprodução ou alteração poderá ser realizada sem a autorização dos autores.

Fone: (41) 33611424 / Endereço: Av. Victor Ferreira do Amaral, nº2940 - Capão da Imbuía - Curitiba/PR



ePROCOLO



Documento: **17_DETALHES03.pdf**.

Assinatura Simples realizada por: **Everton Nairnei (XXX.304.949-XX)** em 16/02/2023 11:09 Local: DETRAN/COENG.

Inserido ao protocolo **20.084.333-9** por: **Vera Maria Ventura de Pina** em: 16/02/2023 10:10.



Documento assinado nos termos do Art. 38 do Decreto Estadual nº 7304/2021.

A autenticidade deste documento pode ser validada no endereço:
<https://www.eprotocolo.pr.gov.br/spiweb/validarDocumento> com o código:
c3f13d46c1ae96cf2663ad8d48aeec00.

DETALHES PLACA

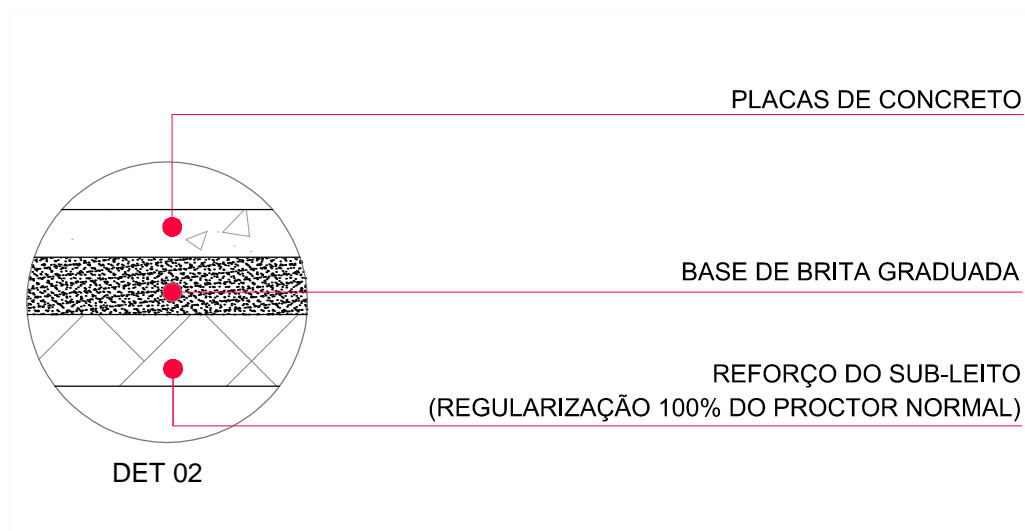
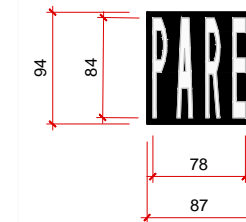
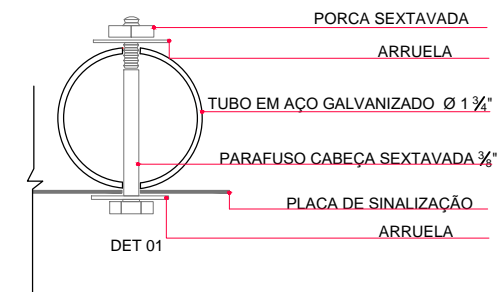
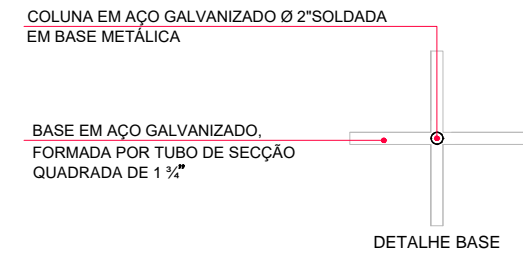
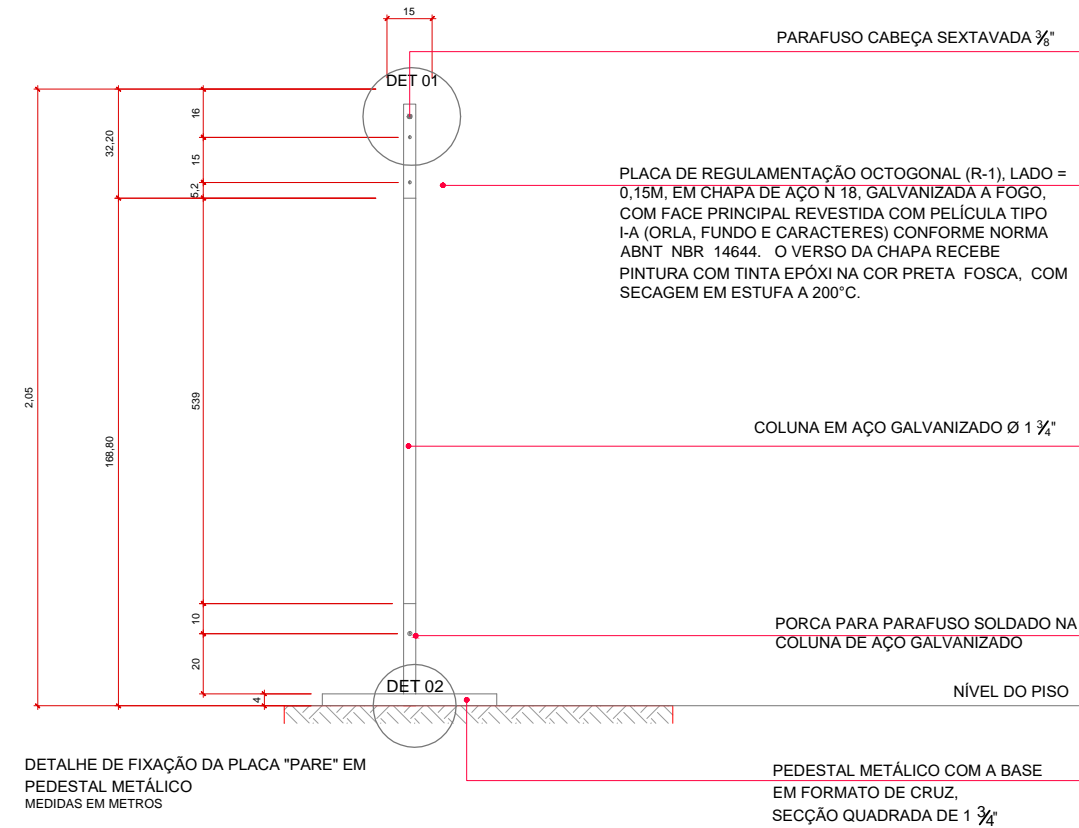

PROJETO 45ª CIRETRAN DE NOVA LONDRINA			DATA OUTUBRO/2022	ESCALA S/ ESCALA	
BLOCO/UNIDADE DETALHES PISTA DE EXAMES PRÁTICOS			ETAPA LAYOUT	PRANCHETA 04 <hr/> 06	
COORDENADOR CARLOS A. FONSECA GUBERT		CHEFE DIVISÃO DE PROJETOS E OBRAS ENG.ª VERA MARIA VENTURA PINA		AUTOR DO PROJETO EVERTON NAIRNEI	
Nenhuma reprodução ou alteração poderá ser realizada sem a autorização dos autores.					

Fone: (41) 33611424 / Endereço: Av. Victor Ferreira do Amaral, nº2940 - Capão da Imbuía - Curitiba/PR



ePROTOCOLO



Documento: **18_DETALHESPLACA.pdf**.

Assinatura Simples realizada por: **Everton Nairnei (XXX.304.949-XX)** em 16/02/2023 11:09 Local: DETRAN/COENG.

Inserido ao protocolo **20.084.333-9** por: **Vera Maria Ventura de Pina** em: 16/02/2023 10:10.



Documento assinado nos termos do Art. 38 do Decreto Estadual nº 7304/2021.

A autenticidade deste documento pode ser validada no endereço:
<https://www.eprotocolo.pr.gov.br/spiweb/validarDocumento> com o código:
4e2471e058b23cebd319db1ea5fd9842.

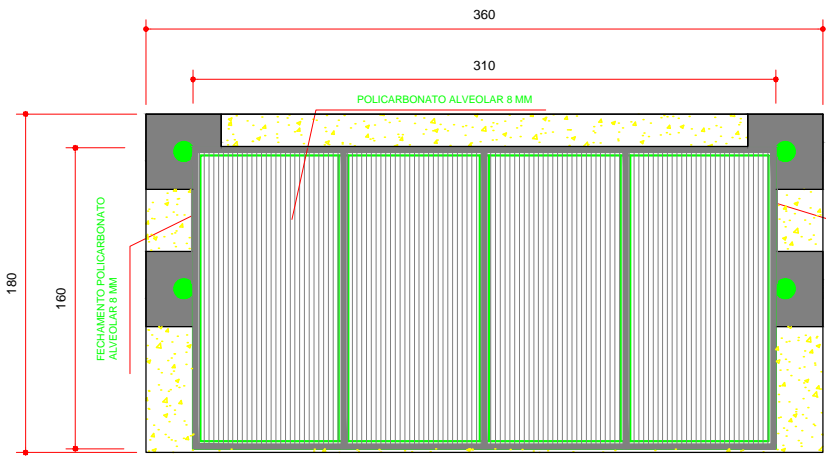

PLANTA COBERTURA EXAMIDADOR
ESCALA 1:20

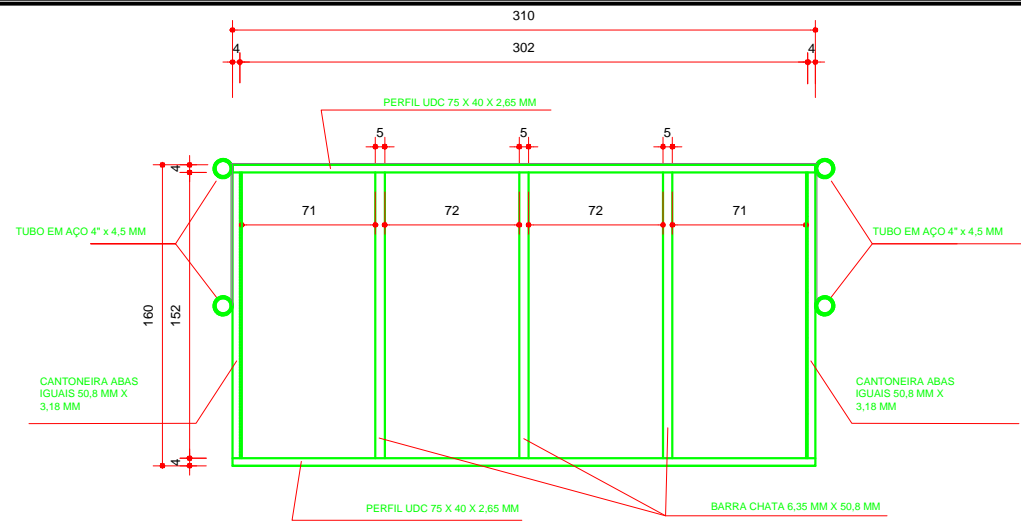

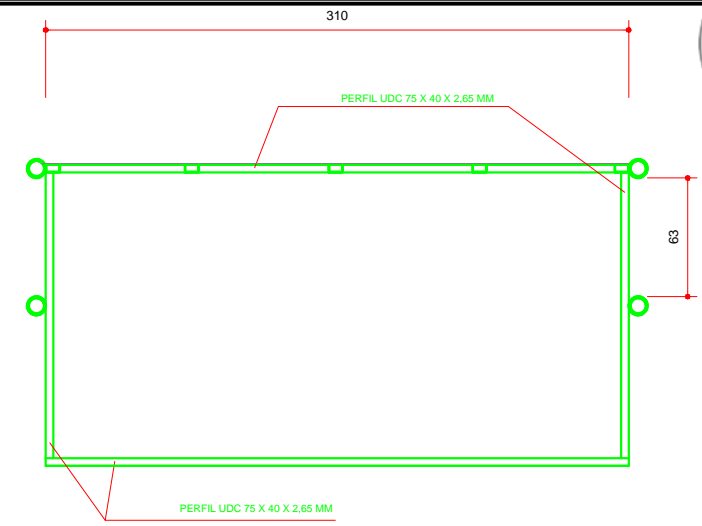

CORTE A
ESCALA 1:20

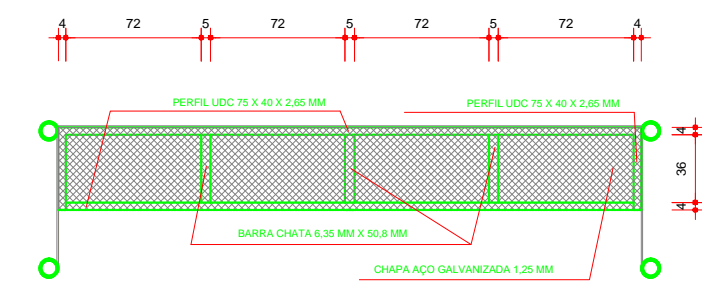
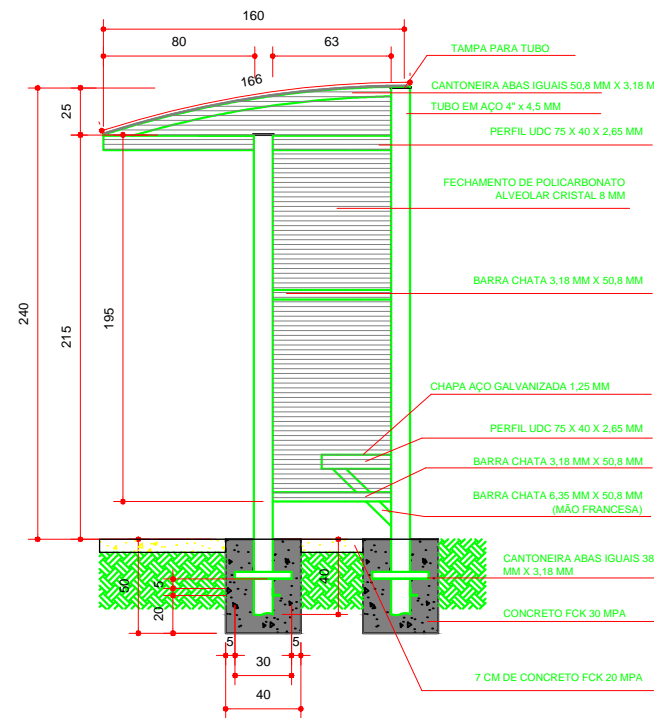
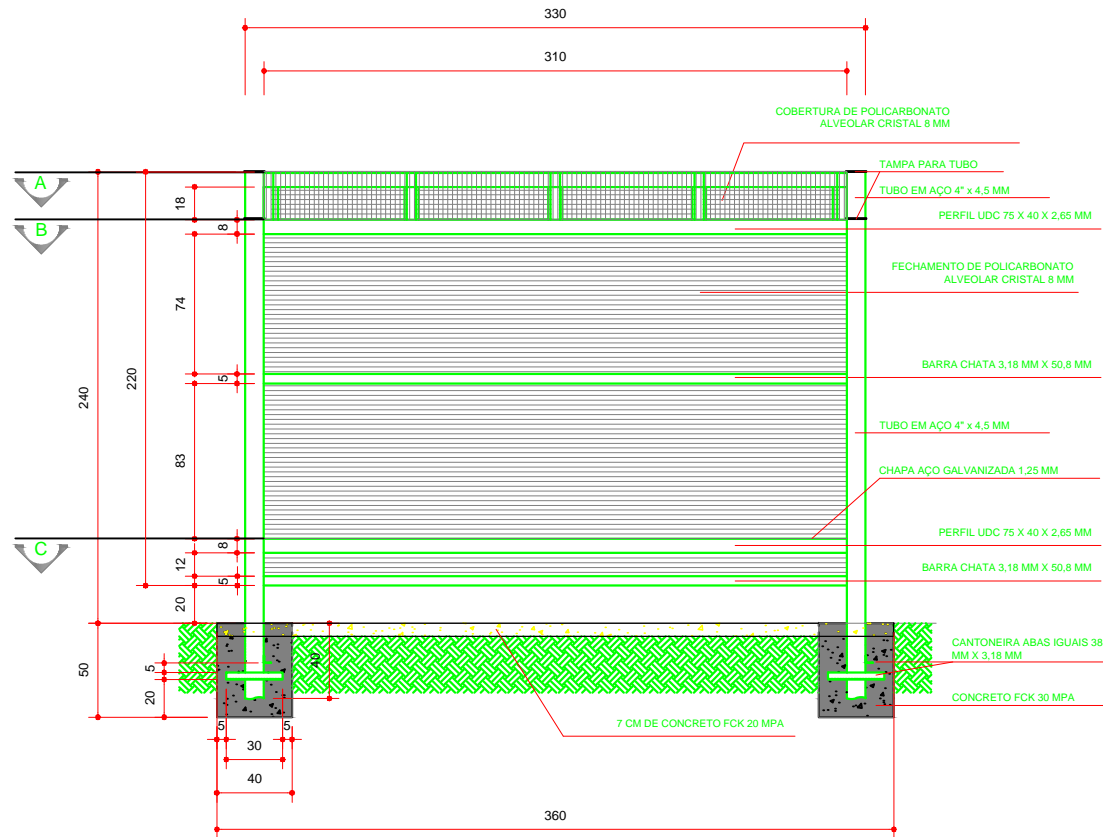

CORTE B
ESCALA 1:20



CORTE C
ESCALA 1:20

REVISÕES		NOTAS	  	
NÚMERO	DESCRIÇÃO		PROJETO	DATA
0	PROJETO EXECUTIVO	1. OS QUANTITATIVOS ESTÃO DESCRITOS NA PLANILHA ORÇAMENTÁRIA. 2. AS LIGAÇÕES DOS PERFIS SERÃO SOLDADAS COM ELETRODO REVESTIDO AWS - E7018, A ESPESSURA DEVE SER, NO MÍNIMO, IGUAL A MAIOR ESPESSURA DO PERFIL. 3. A ESTRUTURA RECEBERÁ UMA DEMÃO DE SELADOR FUNDO ANTICORROSIVO E DUAS DEMÃO DE ESMALTE SINTÉTICO PREMIUM FOSCO NA COR CINZA RAL 7000 OU SIMILAR (EXCETO DENTRO DAS SAPATAS)	45ª CIRETRAN DE NOVA LONDRINA	SETEMBRO/2022
				LAYOUT
			COORDENADOR	PRANCHETA
			COORDENADOR	05
			COORDENADOR	06

Fone: (41) 33611424 / Endereço: Av. Victor Ferreira do Amaral, nº2940 - Capão da Imbuía - Curitiba/PR



ePROTOCOLO



Documento: **19_COBERTURA.pdf**.

Assinatura Simples realizada por: **Everton Nairnei (XXX.304.949-XX)** em 16/02/2023 11:09 Local: DETRAN/COENG.

Inserido ao protocolo **20.084.333-9** por: **Vera Maria Ventura de Pina** em: 16/02/2023 10:10.



Documento assinado nos termos do Art. 38 do Decreto Estadual nº 7304/2021.

A autenticidade deste documento pode ser validada no endereço:
<https://www.eprotocolo.pr.gov.br/spiweb/validarDocumento> com o código:
9fe73a347900a782b17c995f8c982b7e.

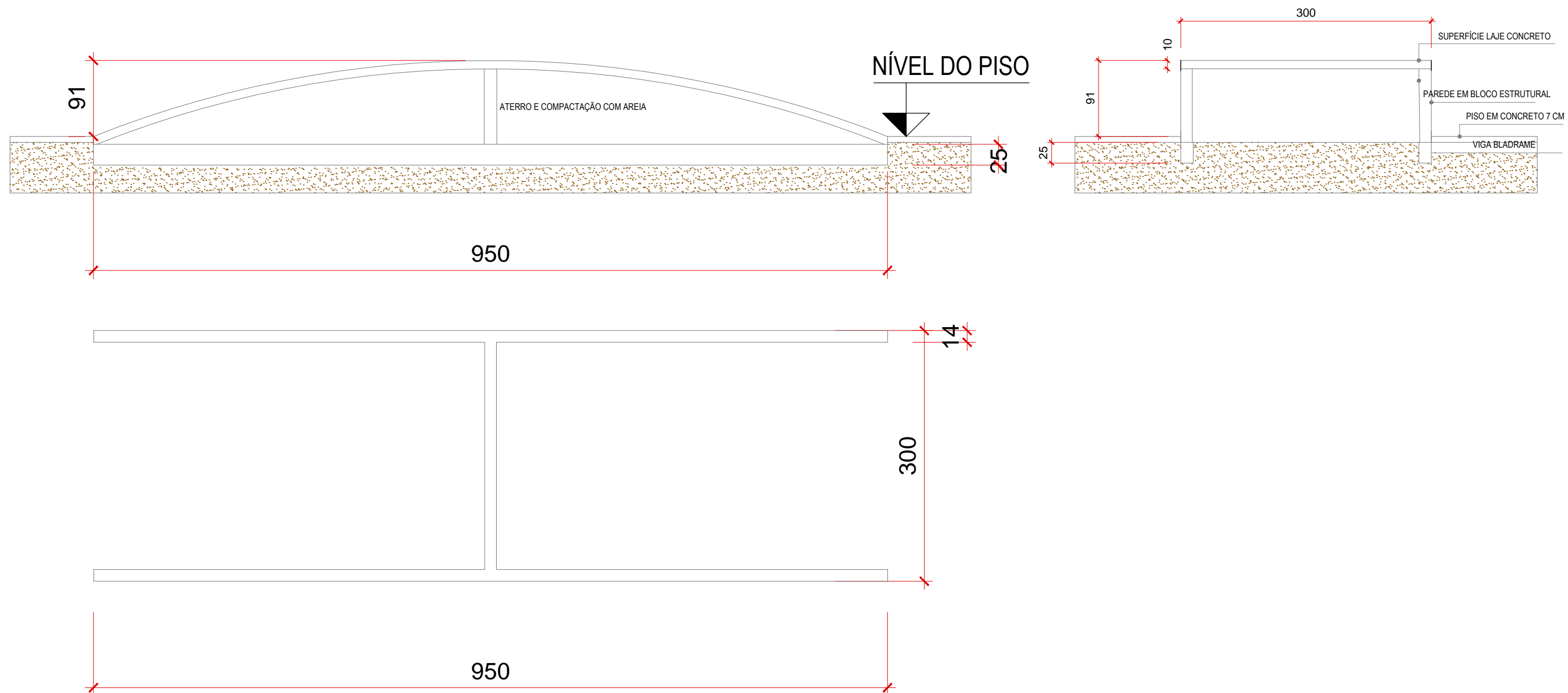

PROJETO		DATA	ESCALA
45ª CIRETRAN DE NOVA LONDRINA		OUTUBRO/2022	1 : 50
BLOCO/UNIDADE		ETAPA	FRANCHA
RAMPA DE EXAMES PRÁTICOS		PRE PROJETO	
COORDENADOR		CONTEÚDO	06 06
CARLOS A. FONSECA GUBERT	CHEFE DIVISÃO DE PROJETOS E OBRAS	ESTRUTURAL RAMPA	
AUTOR DO PROJETO			
ENG.ª VERA MARIA VENTURA PINA		EVERTON NAIRNEI	

Nenhuma reprodução ou alteração poderá ser realizada sem a autorização dos autores.

Fone: (41) 33611424 / Endereço: Av. Victor Ferreira do Amaral, nº2940 - Capão da Imbuía - Curitiba/PR



ePROTOCOLO



Documento: **20_ESTRUTURALRAMPA.pdf**.

Assinatura Simples realizada por: **Everton Nairnei (XXX.304.949-XX)** em 16/02/2023 11:09 Local: DETRAN/COENG.

Inserido ao protocolo **20.084.333-9** por: **Vera Maria Ventura de Pina** em: 16/02/2023 10:10.



Documento assinado nos termos do Art. 38 do Decreto Estadual nº 7304/2021.

A autenticidade deste documento pode ser validada no endereço:
<https://www.eprotocolo.pr.gov.br/spiweb/validarDocumento> com o código:
552fa2fc23910d4d3acd93635ea6a467.



ExpressoLivre - ExpressoMail

Remetente: "Jocelmo Xavier" <jocelmo.xavier@detran.pr.gov.br>
Para: "Lucas Pereira Bolfe" <lucas.bolfe@detran.pr.gov.br>
Data: 15/02/2023 15:59 (1 minuto atrás)
Assunto: Re: Pista Nova Londrina

Boa tarde!

Esta Coordenadoria de Habilitação - COOHA/Setor de Acompanhamento das Bancas Examinadoras - SABE, aprova o projeto apresentado por estar correspondendo com todos obstáculos vigente pela Legislação.

Atenciosamente



Jocelmo Xavier

Chefe do Setor de Acompanhamento
das Bancas Examinadoras
COOHA-DIAH-SABE
41 3361-1008

Em 15/02/2023 às 15:48 horas, "Lucas Pereira Bolfe" <lucas.bolfe@detran.pr.gov.br> escreveu:

Boa tarde Jocelmo,

Segue em anexo o novo circuito da pista da Ciretran de Nova Londrina para sua análise e aprovação, se este for o entendimento. Qualquer dúvida estou a disposição.

Atenciosamente,



Lucas Pereira Bolfe

Assistente de Engenharia e Arquitetura
Coordenadoria de Engenharia e Arquitetura - COENG/DETRAN

(41)3361-2363 | lucas.bolfe@detran.pr.gov.br
<https://www.detran.pr.gov.br/>

Esta mensagem pode conter informações confidenciais e/ou privilegiadas. É vedado o uso e replicação destas informações se você não for um dos destinatários. Em caso de recebimento por engano, por favor, avise o remetente e descarte-a. O remetente e a Celepar não se responsabilizam por qualquer erro ou alteração da mensagem em função de sua transmissão via Internet.

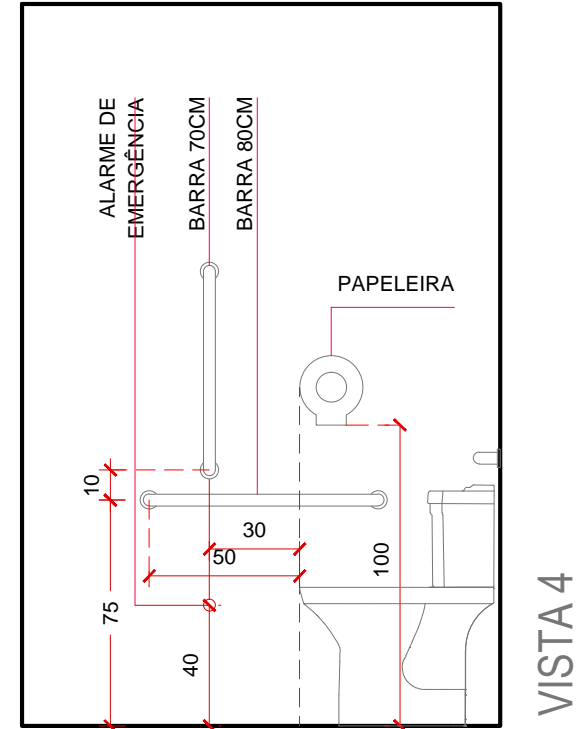
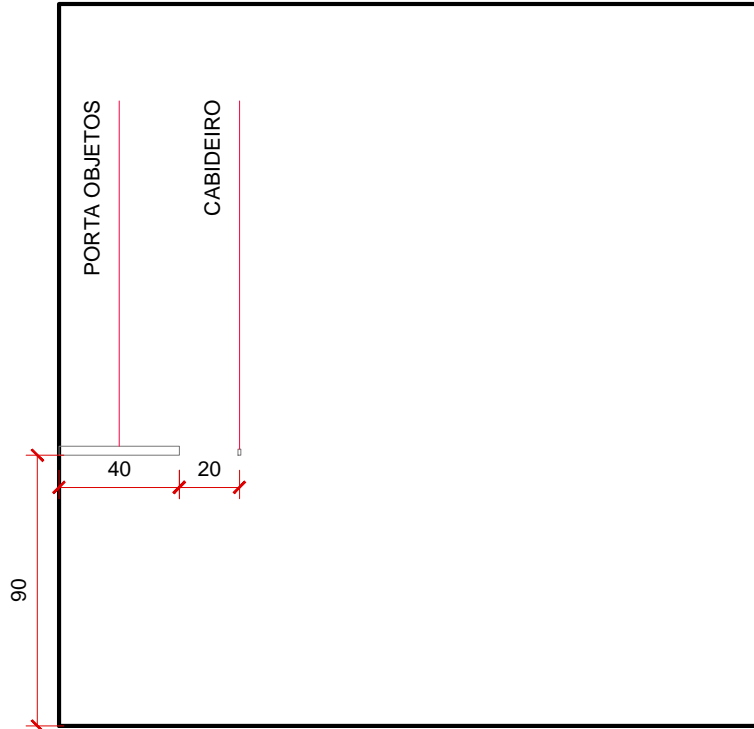
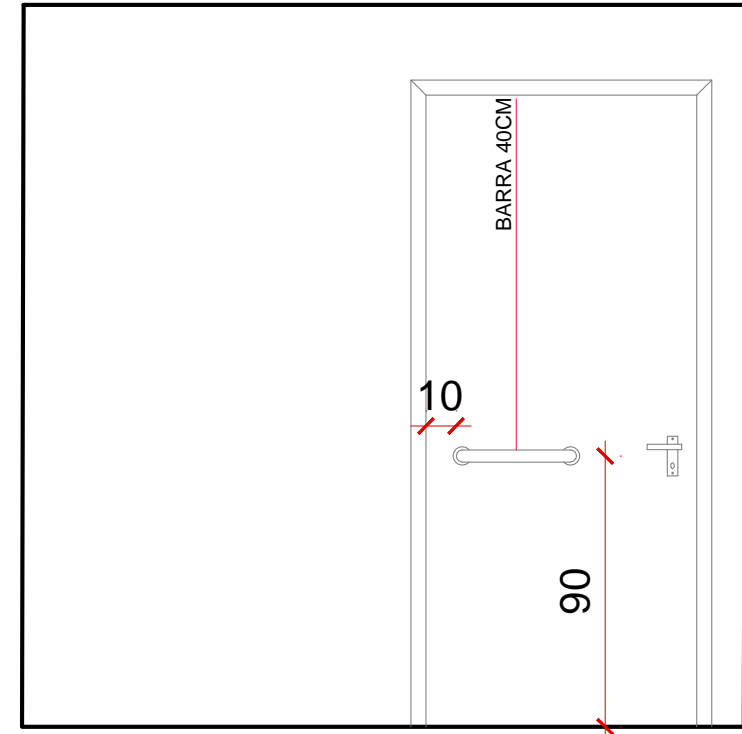
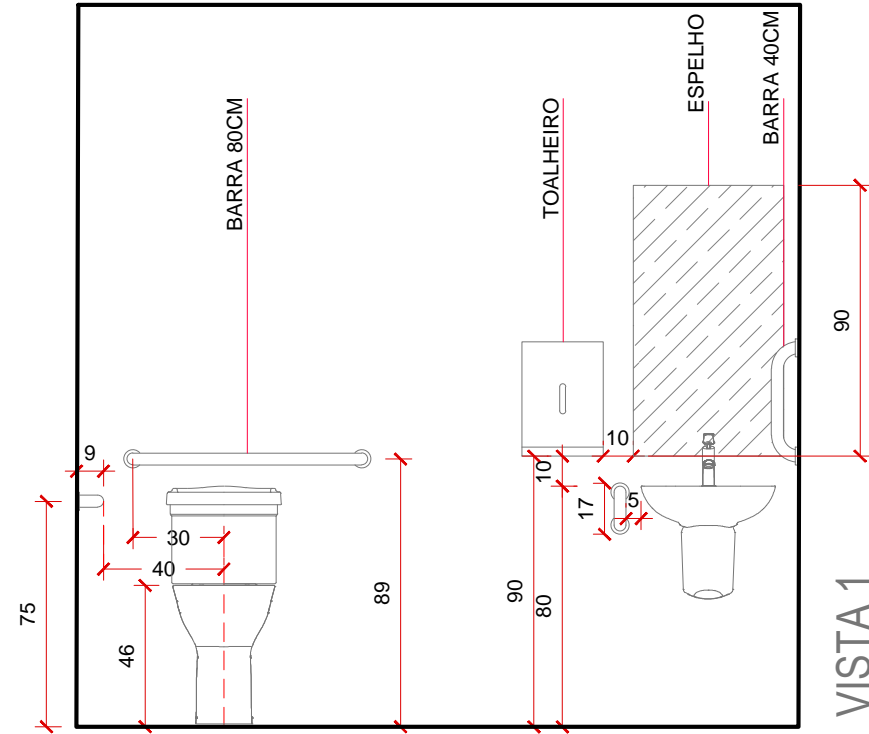
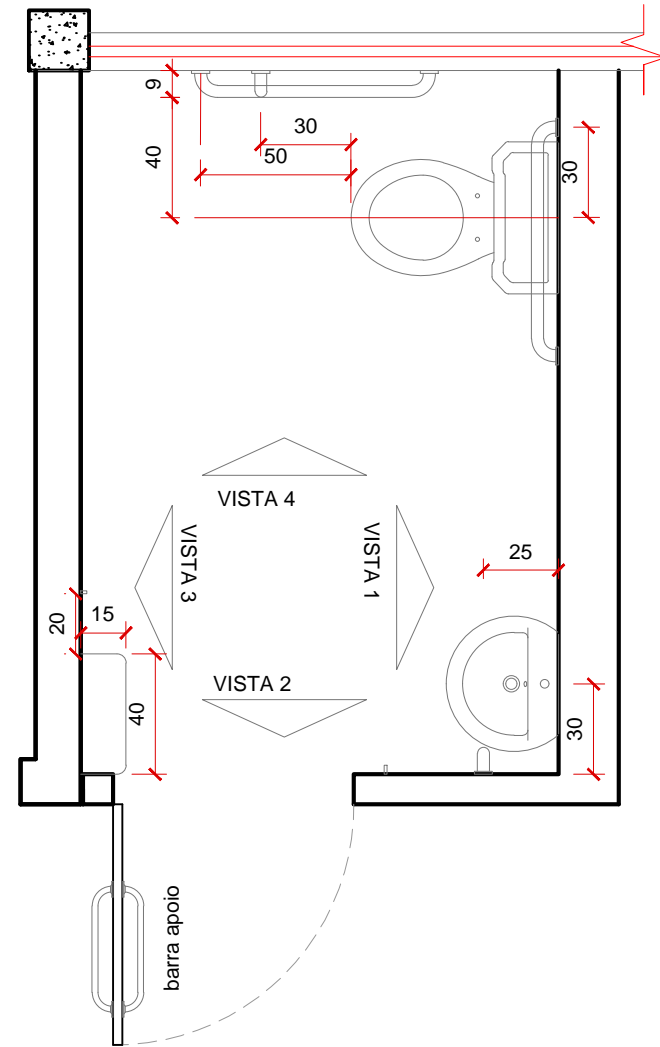

PROJETO		DATA	ESCALA
45ª CIRETRAN DE NOVA LONDRINA		NOVEMBRO/2022	1 : 25
BLOCO/UNIDADE		ETAPA	FRANCHA
BLOCO ÚNICO		LAYOUT	
COORDENADOR		CONTEÚDO	01 01
CARLOS A. FONSECA GUBERT	CHEFE DIVISÃO DE PROJETOS E OBRAS	BANHEIRO PCD	
AUTOR DO PROJETO			
ENG.ª VERA MARIA VENTURA PINA		EVERTON NAIRNEI	

Nenhuma reprodução ou alteração poderá ser realizada sem a autorização dos autores.

Fone: (41) 33611424 / Endereço: Av. Victor Ferreira do Amaral, nº2940 - Capão da Imbuía - Curitiba/PR



ePROTOCOLO



Documento: **21_BANHEIRO_PCD.pdf**.

Assinatura Simples realizada por: **Everton Nairnei (XXX.304.949-XX)** em 16/02/2023 11:09 Local: DETRAN/COENG.

Inserido ao protocolo **20.084.333-9** por: **Vera Maria Ventura de Pina** em: 16/02/2023 10:10.



Documento assinado nos termos do Art. 38 do Decreto Estadual nº 7304/2021.

A autenticidade deste documento pode ser validada no endereço:
<https://www.eprotocolo.pr.gov.br/spiweb/validarDocumento> com o código:
1c043f1c38c5f95019565464a0e4fdea.

CIRETRAN NOVA LONDRINA
layout

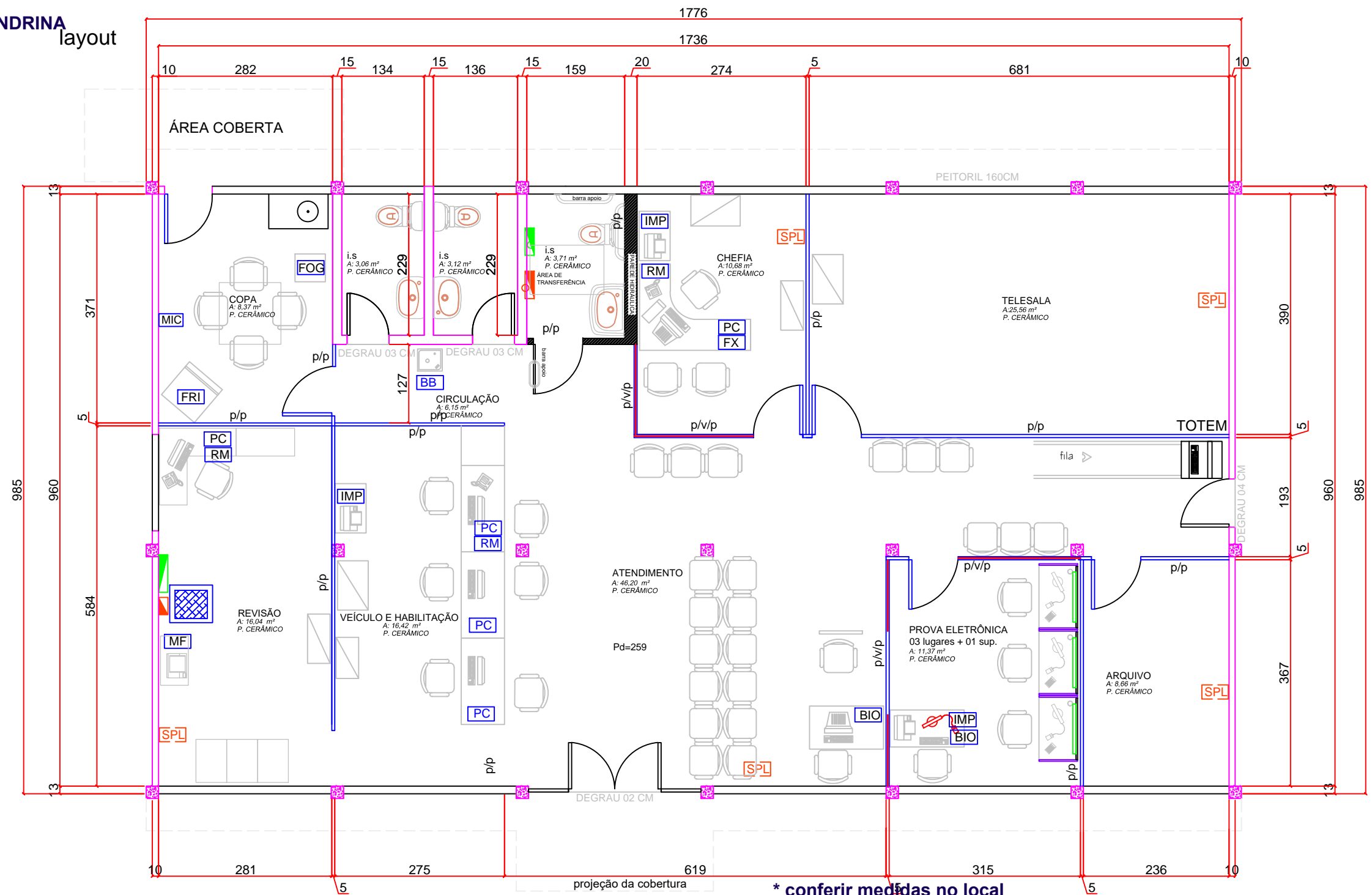

planta baixa

ESPECIFICAÇÕES

GERAIS		OBSERVAÇÕES 27.08.12
COD.	ESPECIFICAÇÃO	
[]	DIVISÓRIA	02 CFC
[]	DIVISÓRIA COM ISOLAMENTO ACÚSTICO	05 DESPACHANTES
[]	ALVENARIA	04 FUNCIONÁRIOS
[PC]	Computador	* CIRETRAN GERAL OK - PREVER PINTURA TETO - MOBILIÁRIO EXISTENTE ANTIGO - C.A
[BIO]	Biometria	
[IMP]	Impressora	
[RM]	ramal telefônico	
[SPL]	aparelho de split	
[COF]	cofre	
[MF]	multifuncional	
[GEL]	geladeira	
[FG]	fogão	
[MIC]	microondas	
[BB]	bebedouro	
[EXT]	extintor	

R00	EMISSÃO INICIAL	00/00/0000
-----	-----------------	------------

DETRAN PR

DEPARTAMENTO DE TRÂNSITO DO PARANÁ

COENG

COORDENADORIA DE ENGENHARIA E ARQUITETURA

PROJETO	CIRETRAN NOVA LONDRINA	DATA	15/02/2023	ESCALA	1 : 75
BLOCO/UNIDADE	BLOCO UNICO	ETAPA	LAYOUT	FRANCHA	05 07
CONTEÚDO		CONTEÚDO	PLANTA BAIXA		
COORDENADOR ADMINISTRATIVO	CARLOS A. FONSECA GUBERT	CHEFE DIVISÃO DE ENGENHARIA	VERA MARIA PINA	DESENVOLVIMENTO	EVERTON NAIRNEI
REVISÃO	R00				