

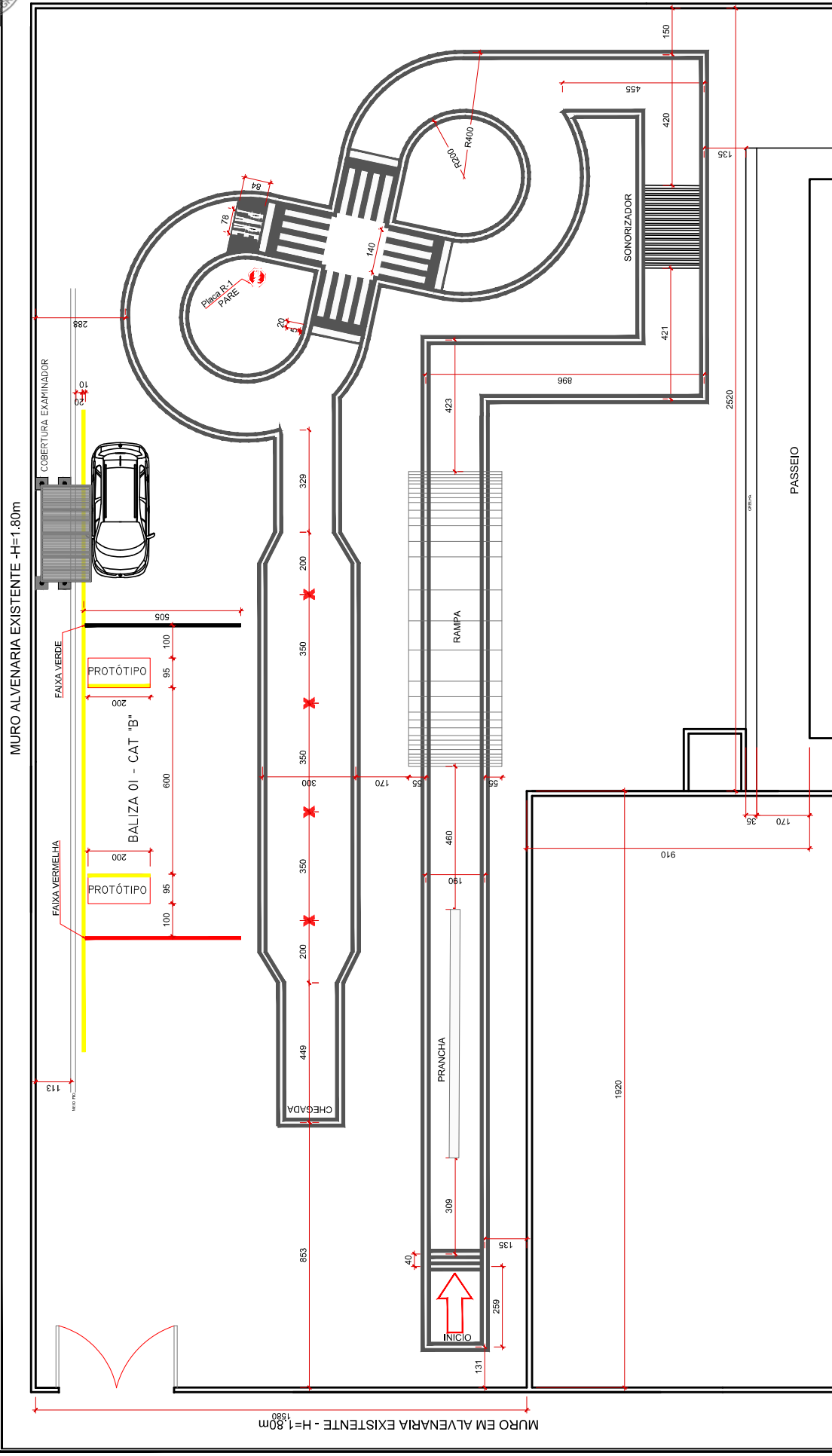

MURO ALVENARIA EXISTENTE -H=1,80m





COENG
COORDENADORIA DE
ENGENHARIA E ARQUITETURA



DETRANPR
DEPARTAMENTO DE TRANSITO DO PARANA

65° CIRETRAN DE ALTÔNIA

PROJETO	TÍTULO	DATA	FOLHA
65° CIRETRAN DE ALTÔNIA	JULHO/2023	1 : 125	01 / 06
ELABORADORA	APROVADO	LAYOUT	
BISTA DE EXAMES PRÁTICOS	INTERVENÇÃO	PLANTA BAIXA	
PROFESSORA	PROFESSOR RESPONSÁVEL	PROFESSOR RESPONSÁVEL	
CARLOS A. FONSECA GUBERT	ENG.ª VERA MARIA VENTURA PINA	EVERTON NAIRNEI	



ePROCOLO



Documento: **16.PISTA.pdf**.

Assinatura Avançada realizada por: **Vera Maria Ventura de Pina (XXX.339.059-XX)** em 23/08/2023 11:06 Local: DETRAN/COENG.

Assinatura Simples realizada por: **Everton Nairnei (XXX.304.949-XX)** em 24/08/2023 10:56 Local: DETRAN/COENG.

Inserido ao protocolo **18.584.372-6** por: **Vera Maria Ventura de Pina** em: 23/08/2023 09:32.



Documento assinado nos termos do Art. 38 do Decreto Estadual nº 7304/2021.

A autenticidade deste documento pode ser validada no endereço:
<https://www.eprotocolo.pr.gov.br/spiweb/validarDocumento> com o código:
54ec1b428f5ff04e5b9204c55051725c.



ePROCOLO



Documento: **17.DETALHES01A03.pdf**.

Assinatura Avançada realizada por: **Vera Maria Ventura de Pina (XXX.339.059-XX)** em 23/08/2023 11:06 Local: DETRAN/COENG.

Assinatura Simples realizada por: **Everton Nairnei (XXX.304.949-XX)** em 24/08/2023 10:56 Local: DETRAN/COENG.

Inserido ao protocolo **18.584.372-6** por: **Vera Maria Ventura de Pina** em: 23/08/2023 09:32.



Documento assinado nos termos do Art. 38 do Decreto Estadual nº 7304/2021.

A autenticidade deste documento pode ser validada no endereço:

<https://www.eprotocolo.pr.gov.br/spiweb/validarDocumento> com o código:

8dc268e6502d03a2cba4eab786a77aa3.

DET. 04
RAMPA
Escala 1:75

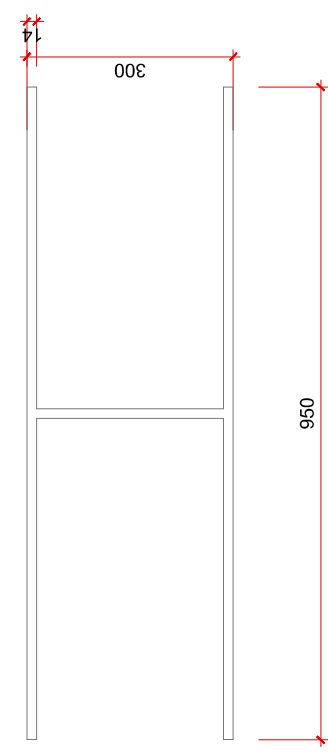
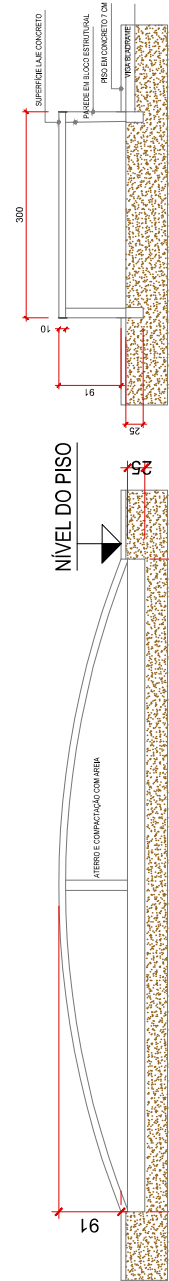
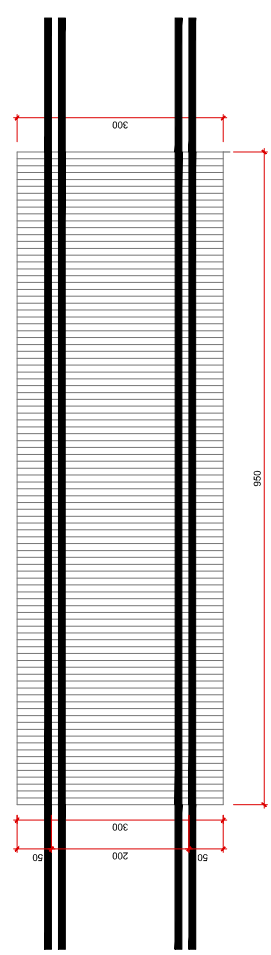

REVISÕES

NÚMERO	DESCRIÇÃO
0	PROJETO EXECUTIVO

NOTAS

- OS QUANTITATIVOS ESTÃO DESCRITOS NA PLANILHA ORÇAMENTÁRIA.
- É IMPRESCINDÍVEL REALIZAR A MARCAÇÃO ANTES DE INICIAR A PINTURA.



COENG
COORDENADORIA DE
ENGENHARIA E ARQUITETURA



DETRANPR
DEPARTAMENTO DE TRÂNSITO DO PARANÁ

PROJETO: **65º CIRETRAN DE ALTÔNIA**

ELABORADOR: CARLOS A. FONSECA GUBERT

INTERVENIENTES: ENG.ª VERA MARIA VENTURA PINA

PROJETO EXECUTIVO: EVERTON NAIRNEI

DATA: JULHO/2023

ESCALA: 1:75

03
06



ePROCOLO



Documento: **18.DETALHE04RAMPA.pdf**.

Assinatura Avançada realizada por: **Vera Maria Ventura de Pina (XXX.339.059-XX)** em 23/08/2023 11:06 Local: DETRAN/COENG.

Assinatura Simples realizada por: **Everton Nairnei (XXX.304.949-XX)** em 24/08/2023 10:56 Local: DETRAN/COENG.

Inserido ao protocolo **18.584.372-6** por: **Vera Maria Ventura de Pina** em: 23/08/2023 09:32.



Documento assinado nos termos do Art. 38 do Decreto Estadual nº 7304/2021.

A autenticidade deste documento pode ser validada no endereço:
<https://www.eprotocolo.pr.gov.br/spiweb/validarDocumento> com o código:
8bcf19e3df5b22a0d082e850fd72d1a.

DET. 05

PRANCHA DE EQUILÍBRIO
Escala 1:75

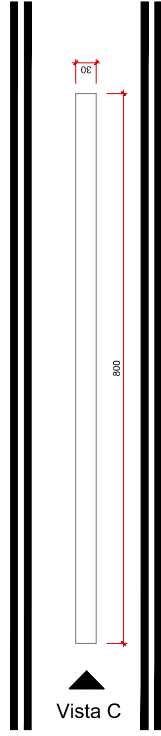

Vista C

Vista B

VISTA B
Escala 1:75

Piso concreto



VISTA C
Escala 1:75

Piso concreto



DET. 06

SONORIZADOR
Escala 1:75

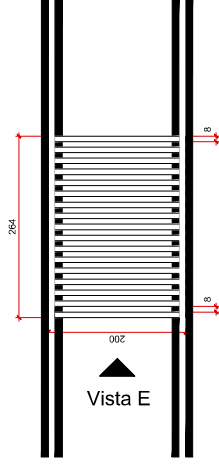

Vista E

Vista D

VISTA D
Escala 1:75

Piso concreto



VISTA E
Escala 1:75

Piso concreto



REVISÕES

NÚMERO	DESCRIÇÃO
0	PROJETO EXECUTIVO

NOTAS

- OS QUANTITATIVOS ESTÃO DESCRITOS NA PLANILHA ORÇAMENTÁRIA.
- É IMPRESCINDÍVEL REALIZAR A MARCAÇÃO ANTES DE INICIAR A PINTURA.

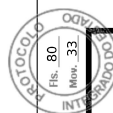

DETRANPR
DEPARTAMENTO DE TRÂNSITO DO PARANÁ



COENG
COORDENAÇÃO DE
ENGENHARIA E ARQUITETURA

PROJETO	65º CIRETRAN DE ALTÔNIA	
ELABORADOR	CARLOS A. FONSECA GUBERT	
PROFESSOR RESPONSÁVEL	ENG.ª VERA MARIA VENTURA PINA	
PROFESSOR RESPONSÁVEL	EVERTON NAIRNEI	
DATA	JULHO/2023	ESCALA
CONTÉUDO	LAYOUT	1:75
DETALHES 05 E 06		
		04/06



ePROCOLO



Documento: **19.DETALHES05E06.pdf**.

Assinatura Avançada realizada por: **Vera Maria Ventura de Pina (XXX.339.059-XX)** em 23/08/2023 11:06 Local: DETRAN/COENG.

Assinatura Simples realizada por: **Everton Nairnei (XXX.304.949-XX)** em 24/08/2023 10:56 Local: DETRAN/COENG.

Inserido ao protocolo **18.584.372-6** por: **Vera Maria Ventura de Pina** em: 23/08/2023 09:32.



Documento assinado nos termos do Art. 38 do Decreto Estadual nº 7304/2021.

A autenticidade deste documento pode ser validada no endereço:

<https://www.eprotocolo.pr.gov.br/spiweb/validarDocumento> com o código:

9f2e684b05a900e3824a136694a6f010.

DET. 07
SLALOM
Escala 1:75

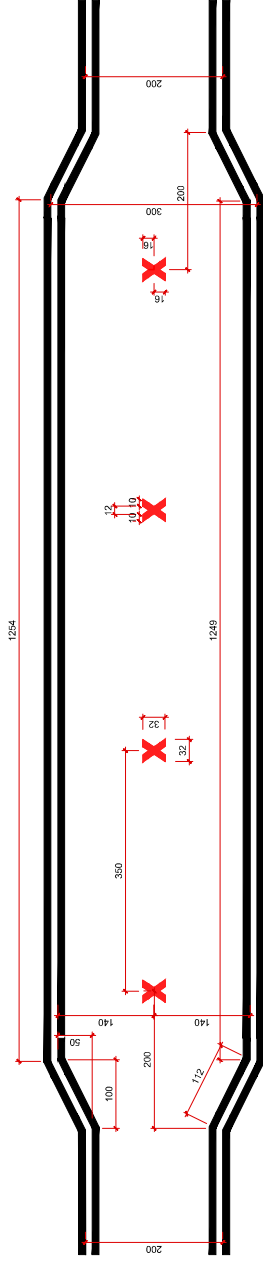

DET. 08
BALIZA
Escala 1:75

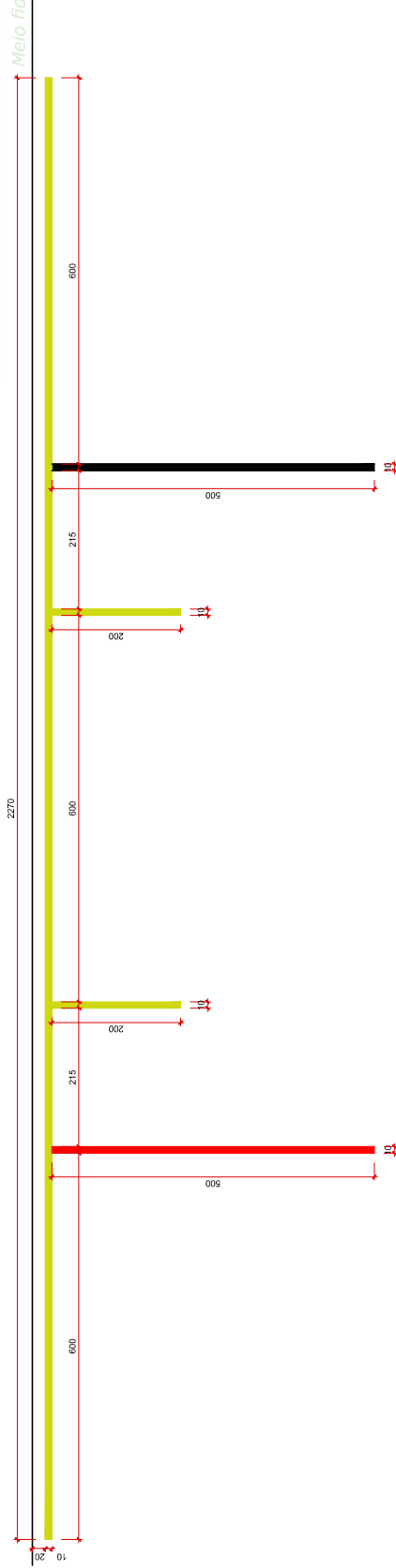

DET. 09
CHEGADA
Escala 1:75

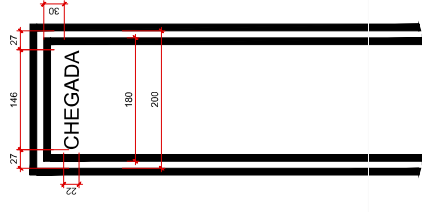

REVISÕES

NÚMERO	DESCRIÇÃO
0	PROJETO EXECUTIVO

NOTAS

- OS QUANTITATIVOS ESTÃO DESCRITOS NA PLANILHA ORÇAMENTÁRIA.
- É IMPRESCINDÍVEL REALIZAR A MARCAÇÃO ANTES DE INICIAR A PINTURA.



DETRANPR
DEPARTAMENTO DE TRÂNSITO DO PARANÁ



COENG
COORDENADORIA DE ENGENHARIA E ARQUITETURA

PROJETO	65° CIRETRAN DE ALTÔNIA
ELABORADOR	DETALHES PISTA DE EXAMES PRÁTICOS
PROFESSOR RESPONSÁVEL	CARLOS A. FONSECA GUBERT
PROFESSOR RESPONSÁVEL	ENG.ª VERA MARIA VENTURA PINA
PROFESSOR RESPONSÁVEL	EVERTON NAIRNEI
DATA	JULHO/2023
ESCALA	1:75
CONTÉUDO	LAYOUT
CONTÉUDO	DETALHES 07 A 09
NUMERO	05/06



ePROCOLO



Documento: **20.DETALHES07A09.pdf**.

Assinatura Avançada realizada por: **Vera Maria Ventura de Pina (XXX.339.059-XX)** em 23/08/2023 11:06 Local: DETRAN/COENG.

Assinatura Simples realizada por: **Everton Nairnei (XXX.304.949-XX)** em 24/08/2023 10:56 Local: DETRAN/COENG.

Inserido ao protocolo **18.584.372-6** por: **Vera Maria Ventura de Pina** em: 23/08/2023 09:32.



Documento assinado nos termos do Art. 38 do Decreto Estadual nº 7304/2021.

A autenticidade deste documento pode ser validada no endereço:
<https://www.eprotocolo.pr.gov.br/spiweb/validarDocumento> com o código:
69fa1637c700acbf7ab45c9941a41555.

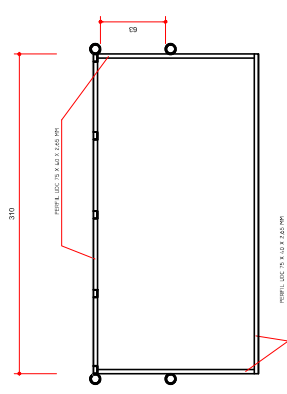

CORTE B

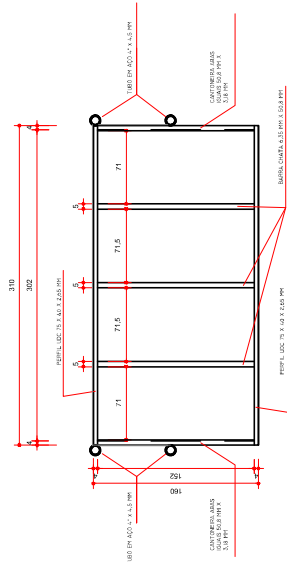

CORTE A

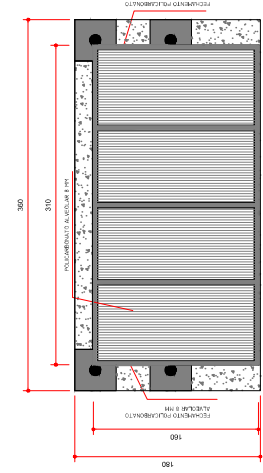

PLANTA COBERTURA EXAMINADOR

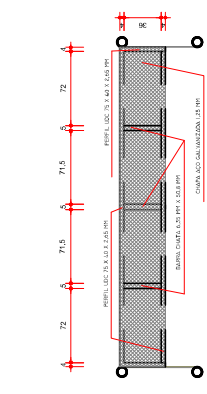

CORTE C

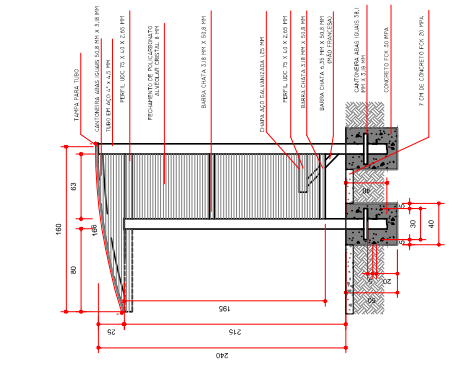

VISTA LATERAL

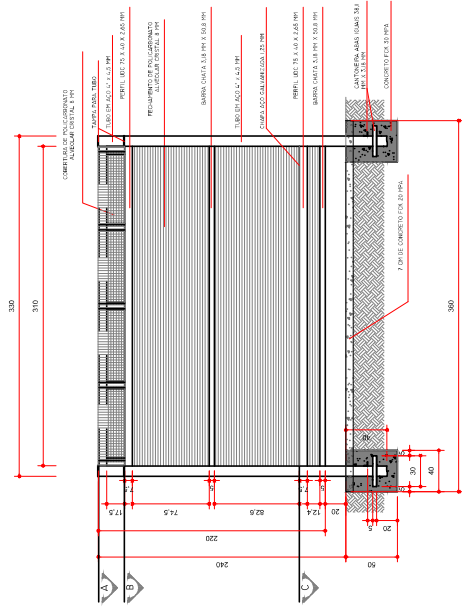

ELEVAÇÃO FRONTAL

REVISÕES

NÚMERO	DESCRIÇÃO
0	PROJETO EXECUTIVO

NOTAS

- OS QUANTITATIVOS ESTÃO DESCRITOS NA PLANILHA ORÇAMENTÁRIA.
- AS LIGAÇÕES DOS PERPIS SERÃO SOLDADAS COM ELÉTRODO REVESTIDO AWS - E7018, A ESPESURA DEVE SER, NO MÍNIMO, IGUAL A MAIOR ESPESURA DO PERFIL.
- A ESTRUTURA RECEBERÁ UMA DEMÃO DE SELADOR FUNDO ANTICORROSIVO E DUAS DEMÃO DE ESMALTE SINTÉTICO PREMIUM FOSCO NA COR CINZA RAL 7000 OU SIMILAR (EXCETO DENTRO DAS SAPATAS)

DETTRANPR
DEPARTAMENTO DE TRÁNSITO DO PARANÁ

PROJETO: 65º CIRETRAN DE ALTÔNIA

PROFESSOR RESPONSÁVEL: CARLOS A. FONSECA GUBERT
ENGENHEIRO RESPONSÁVEL: EVERTON NAIKREI



ePROCOLO



Documento: **21.COBERTURAEXAMINADOR.pdf**.

Assinatura Avançada realizada por: **Vera Maria Ventura de Pina (XXX.339.059-XX)** em 23/08/2023 11:06 Local: DETRAN/COENG.

Assinatura Simples realizada por: **Everton Nairnei (XXX.304.949-XX)** em 24/08/2023 10:56 Local: DETRAN/COENG.

Inserido ao protocolo **18.584.372-6** por: **Vera Maria Ventura de Pina** em: 23/08/2023 09:32.



Documento assinado nos termos do Art. 38 do Decreto Estadual nº 7304/2021.

A autenticidade deste documento pode ser validada no endereço:

<https://www.eprotocolo.pr.gov.br/spiweb/validarDocumento> com o código:

924ca08062d66c3b55dacc12e70d6ac.

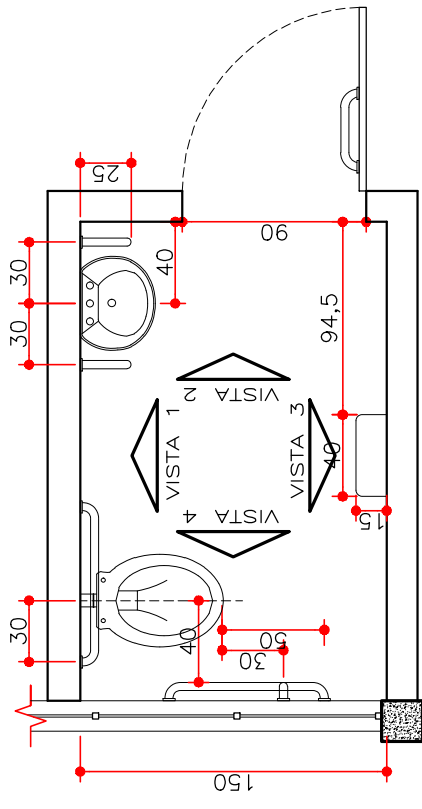

PLANTA BAIXA

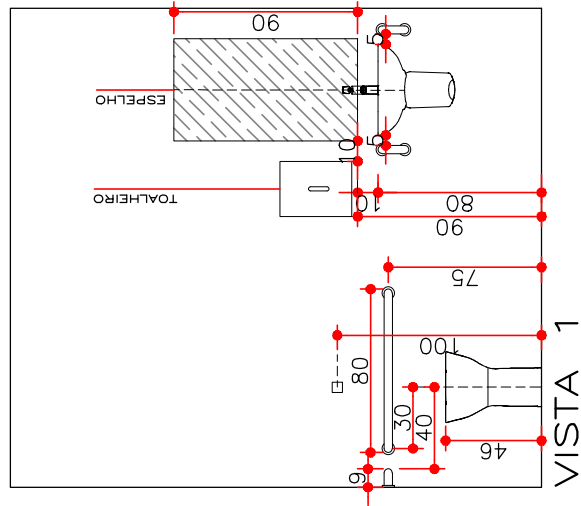

VISTA 1

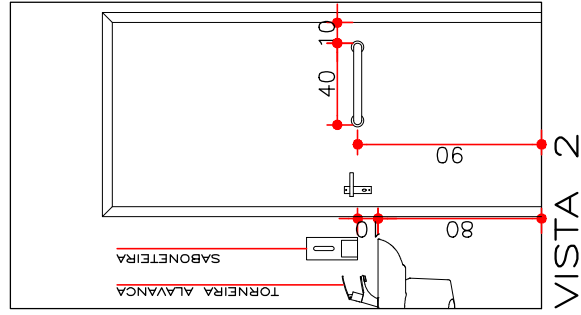

VISTA 2

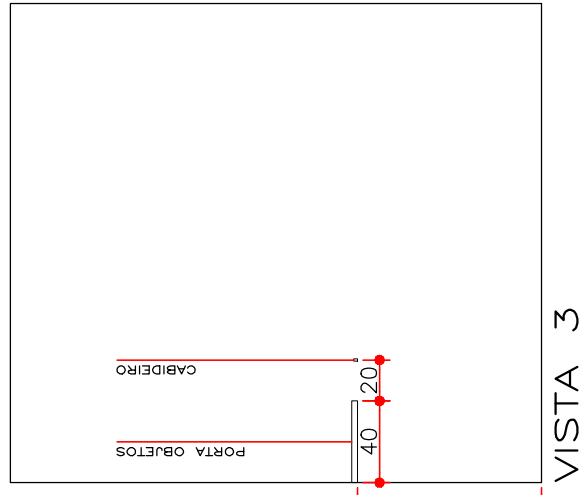

VISTA 3

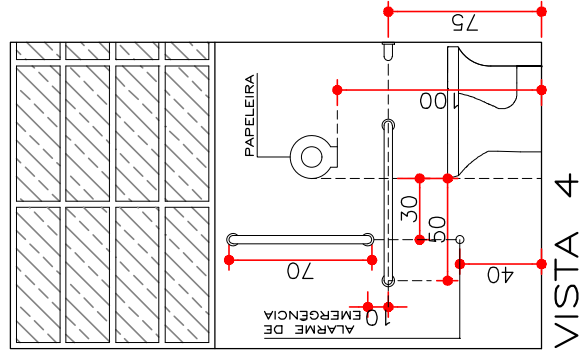

VISTA 4



PROJETO	65ª CIRETRAN DE ALTÔNIA	DATA	24.02.2023	ESCALA	1/25
ELABORAÇÃO		ETAPA	FRANQUIA		
COORDENADOR	CHIEFE DIVISÃO DE PROJETOS E OBRAS	CONTÉUDO	BANHEIRO PNE		
COORDENADOR	ENG.ª VERA MARIA VENTURA PINA	AUTOR DO PROJETO	DAMELLE SANTOS		
Nenhuma reprodução ou alteração poderá ser realizada sem a autorização dos autores.					
Fone: (41) 33611424 / Endereço: Av. Victor Ferreira do Amaral, nº2940 - Capão da Imbuia - Curitiba/PR					

02 / 02



ePROTOCOLO



Documento: **22.BANHEIROPNE2.2.pdf**.

Assinatura Avançada realizada por: **Vera Maria Ventura de Pina (XXX.339.059-XX)** em 23/08/2023 11:06 Local: DETRAN/COENG.

Assinatura Simples realizada por: **Everton Nairnei (XXX.304.949-XX)** em 24/08/2023 10:56 Local: DETRAN/COENG.

Inserido ao protocolo **18.584.372-6** por: **Vera Maria Ventura de Pina** em: 23/08/2023 09:32.



Documento assinado nos termos do Art. 38 do Decreto Estadual nº 7304/2021.

A autenticidade deste documento pode ser validada no endereço:
<https://www.eprotocolo.pr.gov.br/spiweb/validarDocumento> com o código:
12541902a68f8b9778b8247a96a86541.

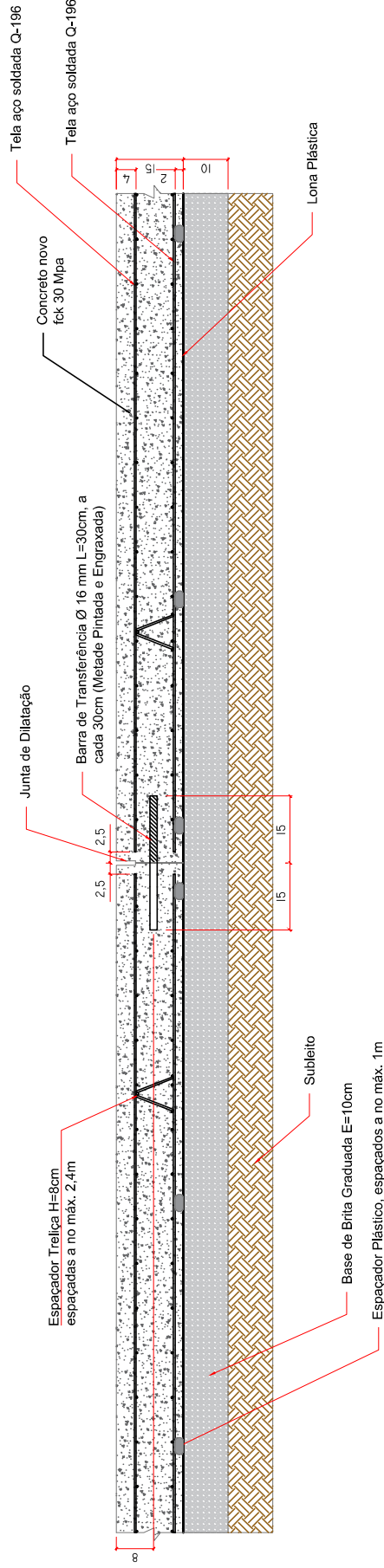

COENG
COORDENADORIA DE ENGENHARIA E ARQUITETURA

DETTRANPR
DEPARTAMENTO DE TRÁNSITO DO PARANÁ

65º CIRETRAN DE ALTÔNIA

PROJETO: 65º CIRETRAN DE ALTÔNIA
 DATA: JULHO/2023
 ESCALA: SEM ESCALA
 LAYOUT: LAYOUT
 DETALHAMENTO: DETALHAMENTO
 PAVIMENTO: RÍGIDO
 ARQUITETO: EVERTON NAIRNEI
 ENGENHEIRO: CARLOS A. FONSECA GUBERT
 ENGENHEIRO: ENG.ª VERA MARIA VENTURA PINA

REVISÕES

NÚMERO	DESCRIÇÃO
0	PROJETO EXECUTIVO

NOTAS

- OS QUANTITATIVOS ESTÃO DESCRITOS NA PLANILHA ORÇAMENTÁRIA.
- AS MEDIDAS ESTÃO COTADAS EM CENTÍMETROS (CM).

VERIFICAÇÃO DO PROJETO POR: CARLOS A. FONSECA GUBERT
 DATA: 18/08/2023
 ASSINATURA: CARLOS A. FONSECA GUBERT
 INSCRIÇÃO: 18.584.372-6
 VERIFICAÇÃO DO PROJETO POR: VERA MARIA VENTURA PINA
 DATA: 23/08/2023
 ASSINATURA: VERA MARIA VENTURA PINA
 INSCRIÇÃO: 18.584.372-6
 DOCUMENTO COM O CÓDIGO: a5755558a8ce9ca819160fde427f.



ePROCOLO



Documento: **23.PAVIMENTORIGIDO.pdf**.

Assinatura Avançada realizada por: **Vera Maria Ventura de Pina (XXX.339.059-XX)** em 23/08/2023 11:06 Local: DETRAN/COENG.

Assinatura Simples realizada por: **Everton Nairnei (XXX.304.949-XX)** em 24/08/2023 10:56 Local: DETRAN/COENG.

Inserido ao protocolo **18.584.372-6** por: **Vera Maria Ventura de Pina** em: 23/08/2023 09:32.



Documento assinado nos termos do Art. 38 do Decreto Estadual nº 7304/2021.

A autenticidade deste documento pode ser validada no endereço:
<https://www.eprotocolo.pr.gov.br/spiweb/validarDocumento> com o código:
a575558a8ce9c8a19160fefde4427f.

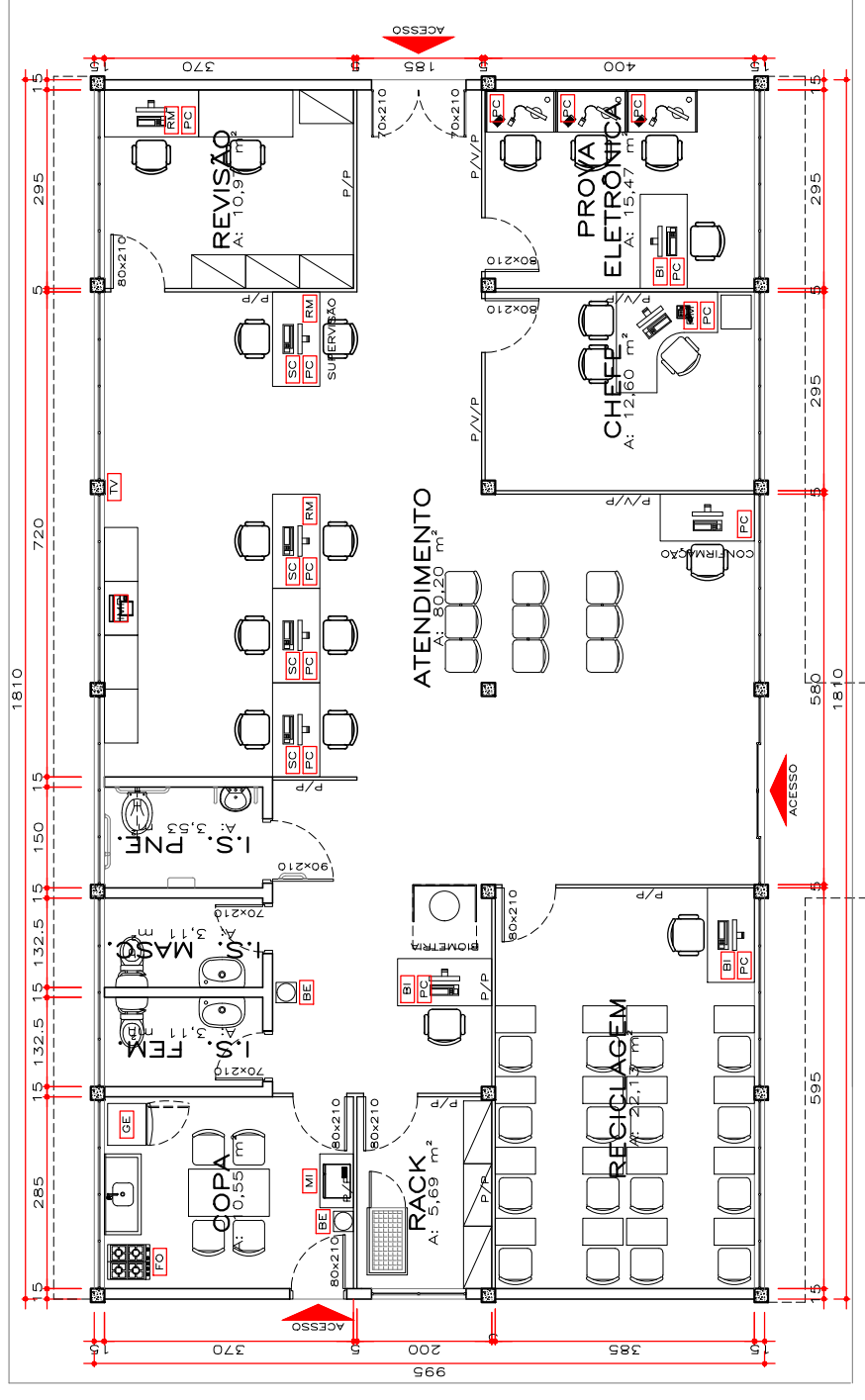

COENG
COORDENADORIA DE
ENGENHARIA E ARQUITETURA



DETRAN PR
DEPARTAMENTO DE TRANSITO DO PARANÁ

APROVAÇÃO DE LAYOUT

NOME	PROJETO	65ª CIRETRAN DE ALTÔNIA	ETAPA	18.04.2023	ESCALA	1/75
	ASSINATURA	COORDENADOR	ENGENHEIRO DE PROJETOS E OBRAS	CONTÉUDO	LAYOUT	FRANQUIA
		COORDENADOR	ENG.ª VERA MARIA VENTURA PINA	AUTOR DO PROJETO	ARQ.ª DANIELLE SANTOS DE CONTO	
Nenhuma reprodução ou alteração poderá ser realizada sem a autorização dos autores.						
A3 - 420 x 297 mm.						

LEGENDA

- P/V/P - DIVISÓRIA PAINÉL/VIDRO/PAINÉL
- P/P - DIVISÓRIA PAINEL CEGO
- PC COMPUTADOR
- RM RAMAL
- IM IMPRESSORA
- SC SCANNER
- TV TELEVISÃO
- BI BIOMETRIA
- GE GELADEIRA
- FO FOGÃO
- BE BEBEDOURO
- MI MICROONDAS



ePROCOLO



Documento: **24.LAYOUT1.2.pdf**.

Assinatura Avançada realizada por: **Vera Maria Ventura de Pina (XXX.339.059-XX)** em 23/08/2023 11:06 Local: DETRAN/COENG.

Assinatura Simples realizada por: **Everton Nairnei (XXX.304.949-XX)** em 24/08/2023 10:56 Local: DETRAN/COENG.

Inserido ao protocolo **18.584.372-6** por: **Vera Maria Ventura de Pina** em: 23/08/2023 09:32.



Documento assinado nos termos do Art. 38 do Decreto Estadual nº 7304/2021.

A autenticidade deste documento pode ser validada no endereço:

<https://www.eprotocolo.pr.gov.br/spiweb/validarDocumento> com o código:

9789c99eb32b1cf31d839be55a874d56.

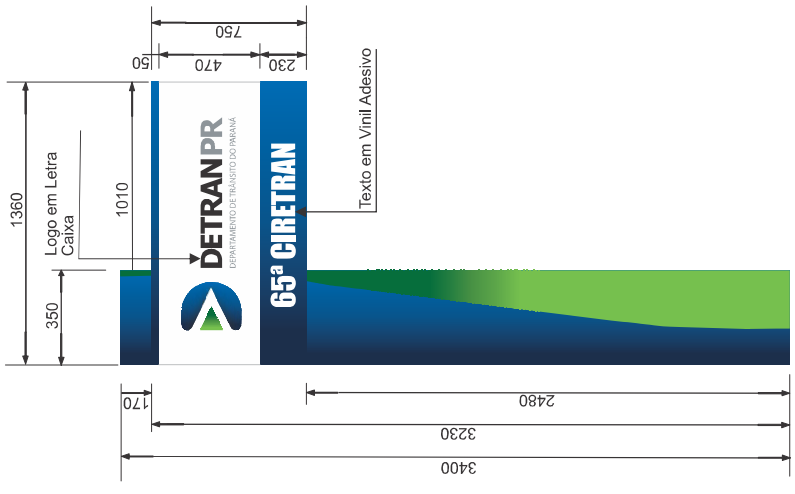

Frente

Totem Externo - Tipo L
Face Dupla



Lateral



Verso

Tubo Metálico galvanizado parede mínima 2.5 mm. 350mm X 200mm



Imagem para referência



Letra caixa

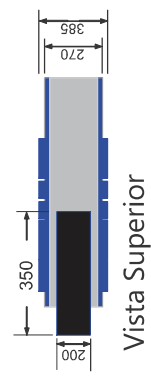

Vista Superior

* Medida em milímetros



PROJETO ESPECIFICAÇÃO PLACA E TOTEM		PRONOME 01/01	
COORDENADOR DE ENGENHARIA E ARQUITETURA CARLOS ALBERTO FONSECA GUBERT	CHEFE DA OFICINA DE PROJETOS E OBRAS ENGR. VERA M. VENTURA DE PINA	DESENVOLVIMENTO ARG. VANESSA IWAMOTO	ESCALA SEM ESCALA

NENHUMA REPRODUÇÃO OU ALTERAÇÃO PODERÁ SER REALIZADA SEM AUTORIZAÇÃO DOS AUTORES.
CONTATO: (041) 3381-1188 FAX: (041) 3381-1284 ENDEREÇO: AV. VICTOR FERREIRA DO AMARAL, 2940 - CAIACÁ, DA BRUNIA, CURITIBA - PR. CEP. 85.800-900